

砺波地区

いばしょ

こどもの居場所マップ

-  砺波市
-  小矢部市
-  南砺市



トーキョーコーヒーNo.417
みっちよりんととよじい
住所：小矢部市石王丸927
TEL:090-8095-9409
※今回の説明会には参加されていません。

フリースクールとなみ・星槎国際高校
(総合カレッジ SEO 運営)
住所：砺波市出町中央6-9
TEL:0763-32-1371

教育支援センター
砺波市「ひよどり」
住所：砺波市栄町7-3
TEL:0763-33-1559

教育支援センター
小矢部市「ふれんど」
住所：小矢部市岩尾滝 1073
TEL:0766-67-0758

フリースクール
ぬくもりの家
住所：砺波市秋元357
Mail:m.nishihara@nukumori
noie.toyama.jp

NPO 法人 大空へ飛べ
住所：小矢部市野端50-1
TEL:0766-68-1755

一般社団法人 Ponte とやま
(みやの森カフェ)
住所：砺波市宮森303
TEL:0763-77-3733

フリースクール ちょこっとカフェ
住所：南砺市福野87-10
TEL:0763-77-3922

gurubibi
住所：砺波市福岡 181
Mail:chouchou.llc@gmail.com

AOIKE 高等学院南砺福光キャンパス
住所：南砺市710 (旧南砺福光高校内)
TEL:0120-987-402

南砺市

富山県砺波青少年自然の家
住所：砺波市徳万字赤坂 17-5
TEL:0763-37-2002
Mail:oyakokizuna@shizentonami.jp

教育支援センター
南砺市「いおう教室」
住所：南砺市城端1046
TEL:0763-62-1216

オンライン砺波
住所：砺波市太郎丸3-98-1
砺波市豊町 1-8-10
TEL:0763-55-6470

NPO 法人 よってカフェ
住所：南砺市飛騨屋23
Mail:yottecafe@gmail.com

オルタナティブスクール「ひとつ」
住所：南砺市井波1950-54
Mail: schoolhitotsu@gmail.com

虹の会 不登校の子どもと親の会
にじのおうち
住所：砺波市庄川町5ヶ436-2
TEL:090-2038-8920

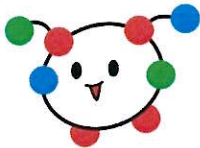

こどもの居場所施設一覧 (説明会参加施設)

市	名称	居場所	学習支援	親の会	対象	曜日・時間	料金	活動内容 
南砺市	NPO法人 よってカフェ	○	○	○	小中学生	火・木・金 15:00~16:30	6,500円/月	住み慣れた地域で誰もがつながりをもって幸せに生きられるみんなの居場所づくりを進めています。
	ちょこっとカフェ	○			小中学生	火・水・金 10:00~14:00	1,000円/日	子供たちが安心して自分らしく過ごせる居場所です。決まった時間割はありません。
	オルタナティブスクール 「ひとつ」		○		小学生	月・火・水・木・金 9:00~15:00	個別の面談にて お伝えします	ひといちばい敏感な子 (HSC) や類似した気質をもつ子供を対象にした公立学校と別のカリキュラムをもつ全日制の学校 (オルタナティブスクール) です。週1回からの通学も可能です。定期的にとどの子供でも参加できる「アートイベント」も開催中。
	教育支援センター いおう教室	○	○		南砺市内 小中学生	月・火・水・木・金 9:00~15:00		子供たちの学校復帰や社会的自立の支援と居場所の提供が重要と考えています。
小矢部市	NPO法人 大空へ飛べ	○	○		小学1年生~ 中学3年生	月2回程度 相談の上決定	無料	まずは、子ども食堂に来てください。個別に無料相談しています。そこから一人一人に合った居場所を紹介しつなげます。
	教育支援センター ふれんど	○	○		小矢部市内 小中学生	月・火・水・木・金 9:00~15:00		「ふれんど」で活動することは、相談しながら自分で決めます。
砺波市	一般社団法人 Ponteとやま (みやの森カフェ)	○	○	○	小学1年生 以上	月・火・水 10:30~15:30	2,000円/日 昼食代込み	特別なプログラムはありません。 各自「やりたいこと」ととことんやります。
	フリースクールとなみ	○	○		小学4年生~ 中学3年生	月 10:00~15:00	チケット制 10,000円 (2時間約 15回分) 別途材料費	個に応じた学習サポート 午前: クッキング 午後: 各自の取組
	オンライン砺波	○	○		未就学児~ 高校3年生	月・火・水・木・金 9:30~14:00	無料	児童発達支援や放課後ディサービスを行っています。タブレットを使った支援に加え、学習支援や日常生活スキルの向上も図ります。
	gurubibi	○		○	未就学児~社会人 になるまでの子供とその 保護者	火・土 11:00~15:00	無料 (カフェは徒歩1分 のmusubibiへ)	遊ぼう! 学ぼう! 大人たち。 増え続ける不登校の子ども。「大人が」、価値観をアップデートさせよう。
	にじのおうち	○		○	小学1年生~社会人 になるまでの子供と その保護者	火・金 9:00~15:00	2,000円/日 1,000円/半日	学校へは行けないけど、安心してのびのび過ごせる居場所。子供たちの気持ちを大切に心の成長をお手伝いします。
	フリースクール ぬくもりの家	○	○		小学生	水・木・金 9:30~15:30	4,400円/日 (昼食の有無不 問)	言葉の時間 (言葉に触れる活動)、帰る前に10分ほどお掃除する「お手入れの時間」 自分の世界に没頭する時間
	教育支援センター ひよどり	○	○		砺波市内 小中学生	月・火・水・木・金 9:00~15:00		個に応じた支援 集団生活への適応力を高める
富山県 砺波青少年自然の家	○			主に 呉西地区の小 中学生	毎月第4金曜日 13:30~15:30	1人1回 500円	ものづくりをしたり、体を動かしたりして、いっぱい遊ばしましょう。(保護者の方と一緒に体験するのもOKです!) ※各月で、体験プログラムが異なります。詳しくは施設HP、チラシをご確認ください。	
【高校】	AOIKE高等学院 南砺福光キャンパス				中学生 週1~、高校生 週5			中学生は、週1日から登校日を選択可能です。高校生は週5回の登校ができ、選んだコースで専門的でユニークな学びを受けることができます。同時に高校卒業のサポートも行います。
	星椋国際高校				普通科...毎日 高卒サポート...週2日			普通科には、調理コースがあります。 高卒サポートは、高校卒業資格が取得できるようサポートします。